SPORT
Futbol Català
NUM. 169 4 de noviembre 2008

JAVI FERRANDIZ

Juntos y revueltos

Los tres clubs de Valls coinciden en el mismo grupo de 2ª Territorial

Castelldefels, de corazón

David Aguilera protagoniza un emotivo spot para la captación de asociados

Pesadilla en Salou

El Camp Municipal también sufrió las consecuencias de la violentísima tormenta

Resultados, clasificaciones, reportajes, debates, curiosidades...

Tres clubs, una categoría

Esta temporada hay seis derbies en la ciudad... y además todos se disputan en el mismo campo

Jordi Gastó
VALLS

'Xexu' (Escola), Roger Bordas (Atlètic Valls) y Manel Cazorla (UE Valls) –de izquierda a derecha–, los capitanes de los tres equipos de la ciudad. Abajo, integrantes de la Escola y un partido entre el Badalona y CF Valls, en Primera Catalana, durante la temporada 2000-2001

JAVI FERRANDIZ

Valls es tierra de calçots, de Castellers y hasta de basket. Pero de fútbol... Sólo así se explica que la capital del Alt Camp, con cerca de 25.000 habitantes, tenga sus equipos en Segunda Territorial. Hasta tres. Y, para más morbo, en el mismo grupo, el 3. UE Valls -líder-, Atlètic Valls -6º- y Escola Valls -15º- también comparten campo -El Vilar- y, como buenos 'vecinos', mantienen peculiares relaciones.

Francesc Martí es el presidente de la UE Valls, club que el considera "el de toda la vida. Es mi segunda temporada en el cargo -tomé las riendas cuando estaba a punto de desaparecer- pero ya estuve en juntas anteriores y llevo 25 años como socio". Su objetivo es "llevar al equipo hasta Primera Catalana, donde ya estuvo", en sus cuatro años de mandato. "Que estemos en Segunda es algo accidental", afirma **Martí**. En cuanto a sus grandes rivales "las relaciones con la Escola son muy buenas. En diversas etapas hemos tenido un acuerdo de filiación que, de subir, puede reanudarse. ¿Con el Atlètic Valls? Sinceramente, no he cruzado jamás una palabra con su presidente". Pero sus críticas van, sobre todo, hacia el Ayuntamiento: "Se preocupa más del basket que del fútbol, no sabe el potencial que tiene este deporte"

Los equipos de Valls, que compiten en el mismo grupo de 2ª Territorial, mantienen peculiares relaciones

Antonio Ais es el director deportivo del FC Atlètic Valls... e hijo del fundador del club, **Antonio Ais** padre, ya fallecido. No tiene problemas en reconocer que con la UE Valls no hay muy buen 'feeling'... "Ellos siempre han tenido los favores de todo el mundo, en especial del Ayuntamiento: Más días de entreno, mejores subvenciones... Nos sentimos discriminados". Como muestra "cuando nosotros atravesamos una grave crisis económica, el Consistorio no nos ayudó. Cuando la pasaron ellos, les echaron una mano". **Ais** reconoce que "de la Escola tampoco estamos muy cerca, por lo que nos sentimos un poco solos", pero se consuela con "nuestra afición. Es la mejor, la más fiel y entrañable. Este club es muy familiar".

Por último, **Sergi Queralt** es director deportivo de una Escola Valls que tiene 15 años de vida: "Tenemos más de 300 chicos y chicas, y nuestra función es 'crear' jugadores para los equipos de la ciudad... aunque siempre hemos sido más afines a la Unió". Defiende un equipo sénior "para que los chavales que salen del juvenil mantengan una progresión" y los derbies: "Dan morbo y curten a los jugadores. Pero está claro que para nosotros el tema competitivo es secundario, siempre por detrás del formativo". ■

LAS FRASES

FRANCESC MARTI (UE VALLS)

"Con el presidente del Atlètic Valls no he cruzado una sola palabra"

ANTONIO AIS (AT. VALLS)

"Nosotros creemos que el Ayuntamiento nos discrimina"

¿Sabía que...?

El Atlètic 'llega' al cuarto de siglo

El At. Valls cumple esta temporada sus 25 años de vida: "En el programa hay actos -algunos de los cuales ya hemos llevado a cabo- como una exposición fotográfica, una cena con jugadores y ex jugadores, un partido contra los veteranos del Espanyol, una misa...", indica Ais. Y es que el Atlètic se considera ya "un histórico de la ciudad, tal vez el que más. Hay que tener en cuenta que la Unió Esportiva ha cambiado varias veces de nombre. CF Valls, Valls Quatre Barres, ahora UE Valls...". En este cuarto de siglo, el Atlètic ha militado "casi siempre en Segunda Territorial. ¿Fútbol base? Teníamos una Escola y la eliminamos para promocionar un proyecto general, 'Valls Futbol', que no funciona".

La Unió, el conjunto catalán con mejores números

Líder, la UE Valls que dirige Miquel López es el equipo catalán con mejores registros. Suma 8 triunfos en 8 partidos (24 puntos) y los otros dos conjuntos que le superan (Espanyol B y Mollerussa, ambos con 25) han disputado más encuentros -11, en el caso del filial, y 10, del conjunto del Pla d'Urgell-. Si defensivamente los registros del Valls no son de los mejores -9 tantos encajados- su ataque es demoledor -39 dianas, casi 5 por encuentro-.

Moll de Gregal, 7-8-9
08005 - Barcelona
Tel. 93 221 22 10
Fax 93 221 80 39
www.lafondadelport.com
info@lafondadelport.com

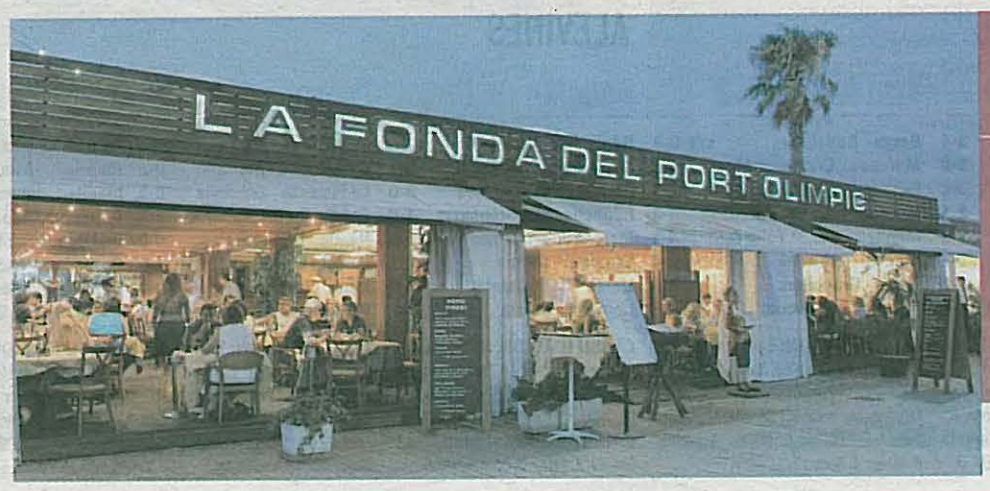

Sabores mediterráneos con toques de innovación

Arroces
Pescados al horno
Mariscos vivos
Carnes a la brasa
Embutidos ibéricos

10% descuento presentando este anuncio